

あなたの笑顔が見たいから 私も笑顔で接します



就労継続支援 B 型 あいホーム石岡だより

社会福祉法人 桐孝会 茨城県石岡市大谷津 6-7
TEL0299-56-2085 FAX0299-26-7285

2022年

秋号

第 1 号



ケアホーム石岡では、石岡名物のお祭りにちなんだイベントを開催しました。

ケアホームつくばでは職員手作りの「健康長寿」のお守りをプレゼント！

ショートステイ石岡鹿の子では、みなさんで紅白まんじゅうを召し上がりました。



敬老の日 おめでとうございます



先月 19 日の「敬老の日」に合わせ、今年も厚生労働省から高齢者の統計資料が発表されました。それによると、日本全国の百歳以上の高齢者は過去最多の 9 万 526 人になったとのこと。9 万人を超えるのは初めてで、昨年から 4016 人増加、52 年連続の増加となったそうです。

ちなみに、女性が 8 万 161 人で 88.6% (男性は 1 万 365 人)、最高齢は 115 歳の女性と、やはり女性の方がご長寿の方が多いようです。

あいりレー各施設でも、敬老の日のお祝い

を行いました。利用者の皆さま、おめでとうございます。百歳を迎えると国からお祝い状と記念品が贈られますが、今年も何名かの利用者さまに贈呈されました。

コロナ禍でご家族などをお呼びしてのイベント等は自粛を続けておりますが、夏の花火や秋祭りなど、利用者の皆さまが少しでも楽しく過ごせるよう、施設のスタッフで精一杯の取り組みをおこなっております。

あいりレー福祉事業グループ
代表 村上 義孝



陶芸作業（絵付け作業・素焼き皿検品）

高齢者施設で使うお皿の製作作業です。素焼き皿への下絵付けや納品された素焼き皿の検品等を行いました。

素焼き皿に絵付け作業

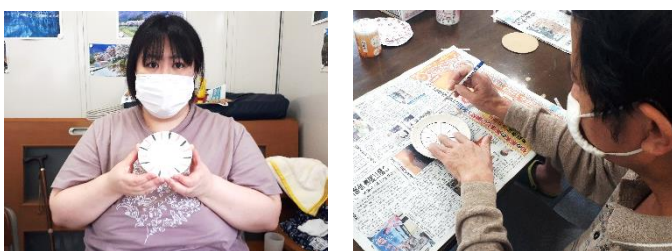
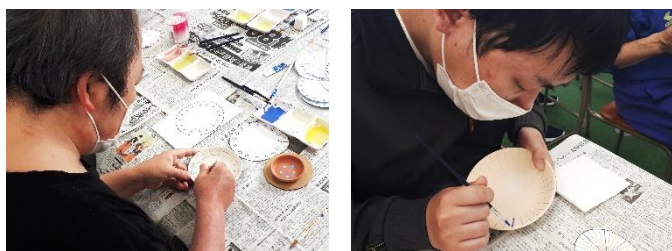

* 利用者さんからのコメント *

- 絵付けの前にしっかり練習しています。
- 始めた頃より、うまくなりました。
- 陶芸楽しいです(^_^)

素焼き皿の検品作業



* 利用者さんからのコメント *

- 水拭きして割れがないかよく見ました！
- きれいに拭くことができました。
- 割れている皿は音でわかるよ！

施設清掃・環境整備

介護施設清掃や敷地内の除草、施設周辺の高圧洗浄等に取り組んでいます。

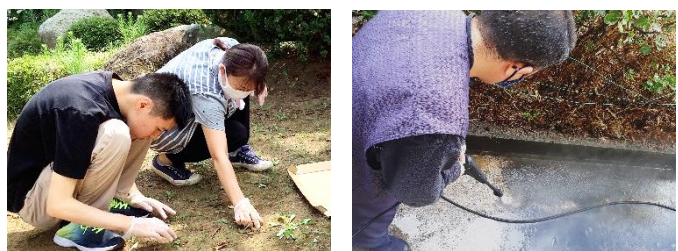

* 利用者さんからのコメント *

- 施設のおじいさんおばあさんに挨拶できてよかったです。
- 身体を動かす仕事が好きです。

備品クリーニング

車椅子・棚・座椅子等、介護施設で使用する備品を綺麗にしています。

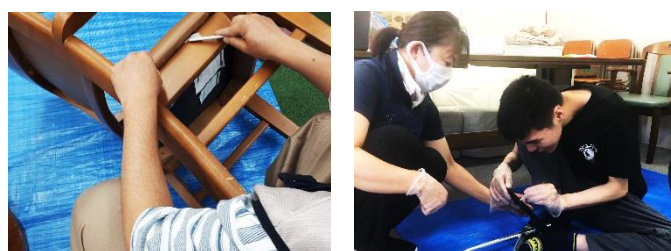
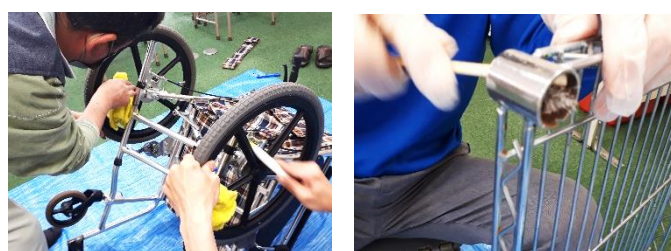

* 利用者さんからのコメント *

- スポンジで磨くのは得意です。
- 睡魔に負けないで、仕事を頑張ることができました。

社会見学👁️・昼食会🍴

社会見学や昼食会を通して、利用者さん同士の交流を深めることができました！

8/29 社会見学(大洗水族館)



* 利用者さんからのコメント *

- ・初めてイルカショーを観ました！
- ・お昼の海鮮がおいしかったです！
- ・親にお土産を買いました(^_^)

9/23 社会見学(つくばエキスポセンター)



* 利用者さんからのコメント *

- ・コスモ星丸(マスコット)が可愛い！

9/28 昼食会(ぼんどう太郎)



* 利用者さんからのコメント *

- ・カツが食べられてよかったです！

1日のスケジュール例

午前の部

- 9:00～9:30 送迎
- 9:30～10:30 陶芸作業(絵付練習)
- 10:30～10:40 休憩
- 10:40～11:30 陶芸作業(素焼き皿絵付)
- 11:30～12:00 作業終了、送迎

午後の部

- 13:00～13:30 送迎
- 13:30～14:30 環境整備(花壇の手入れ)
- 14:30～14:40 休憩
- 14:40～15:30 環境整備(屋外掃き掃除)
- 15:30～16:00 作業終了、送迎

就労するために必要な能力

～健康管理・体調管理編～

就労するために身につける力をピラミッド型で表した「職業準備性ピラミッド」という考え方があります。できることが増えていくと働く土台がしっかりするということです。

そのなかで最も土台となる健康管理・体調管理は「自分の障害や症状について正しく理解して体調を維持できること」をいいます。利用者様が適切に健康管理できるよう声掛け・支援をしていきます。

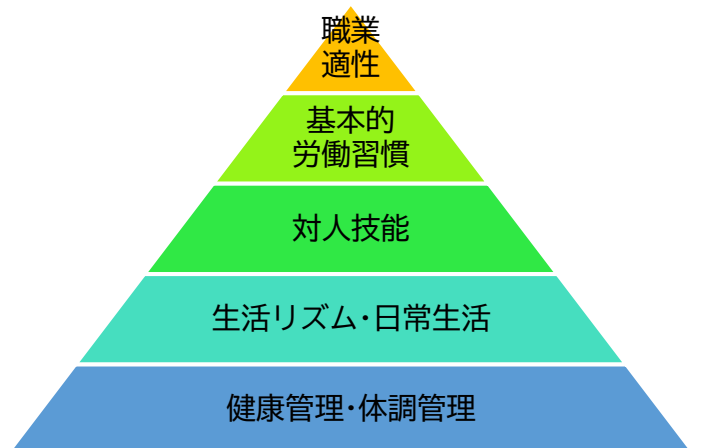

今月のトピックス

9月に新規で支援を開始した方の話です。8月下旬に、入院中の患者さんの在宅での支援を依頼されました。点滴が必要な状態でしたが、ご家族の休暇を利用し、一時帰宅することができました。

退院後、ご家族から今回の一時帰宅に関しての思いをお聞きしました。県外で一人暮らしをされていた母親を2年前に呼び寄せたこと。食事が摂れず徐々に体力が低下していく中で、精一杯のことをしてあげたいと思う気持ちをお聞きしました。

一時帰宅中はご本人、ご家族ともに大変だったと思

いますが、訪問看護さんや福祉用具の担当さんのお力もあり、無事に過ごすことができました。

再入院をされた時にご本人から「もう家に戻りたくない」という言葉があったようですが、家族に迷惑をかけたくないというのが真意であることを知り、ホッとしました。支援の中で家族の思いに触れさせていただいた体験でした。



あいりレー介護ステーションつくば
所長 神徳 和雄 (介護支援専門員)

あいりレー 伝言板

おやつ準備中！

就労支援B型事業所あいホーム石岡の皆さんが、就労の一環として各事業所のおやつを準備しています。毎月3回の配送日に合わせて、お店へお菓子を買に行き、事業所ごとに仕分けしてから8か所の事業所へ配送するところまでがお仕事です。

配送先の職員や利用者さまから「ありがとう」と感謝されることは、働く喜びを感じ次の仕事への意欲につながりますね。



お参りの会 9/21(水)、9/24(土)

今月のお参りの会は、9月21日につくば地区、9月24日に石岡地区の事業所にて、秋のお彼岸の法要が執り行われました。

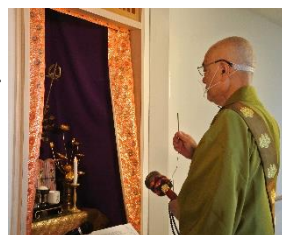

上人様よりお釈迦様の教え「六波羅蜜」のお話をいただきました。

また、「笑顔もお布施になる(和顔施)」という



お話もしていただきいつも和やかに笑顔で人と接することの大切さを改めて感じました。

職員のご家族があいりレーグループ内の施設を利用される場合、福利厚生の一環としてご利用料金の補助があります。あいりレーグループで一緒に働いてみませんか？ どうぞお気軽にお問い合わせ下さい。

あいりレー福祉事業グループ

社会福祉法人 桐孝会

- ◆グループホーム あいホーム石岡
- ◆あいりレー・ケアホーム石岡
- ◆相談支援事業所 あいホーム石岡
- ◆就労継続支援B型 あいホーム石岡
- ◆ショートステイ あいホームつくば
- ◆グループホーム あいホームつくば
- ◆相談支援事業所 あいホームつくば

株式会社つくばエデュース

- ◆ショートステイ「あいりレーつくば」
- ◆ショートステイ「あいりレー石岡鹿の子」
- ◆あいりレー・ケアホームつくば
- ◆あいりレー介護ステーションつくば

株式会社アイリレーとよさと

- ◆グループホーム あいりレーとよさと
- ◆アイリレー株式会社
- ◆グループホーム あいりレー石岡

第1号

令和4年10月発行
発行元：あいりレー福祉事業グループ
石岡市国府6-1-28
TEL：0299-23-8291
FAX：0299-24-4398
<https://i-relay.jp/>